JNCC　田沢湖スキー場　“逆回り”　Setting & 特設練習コース

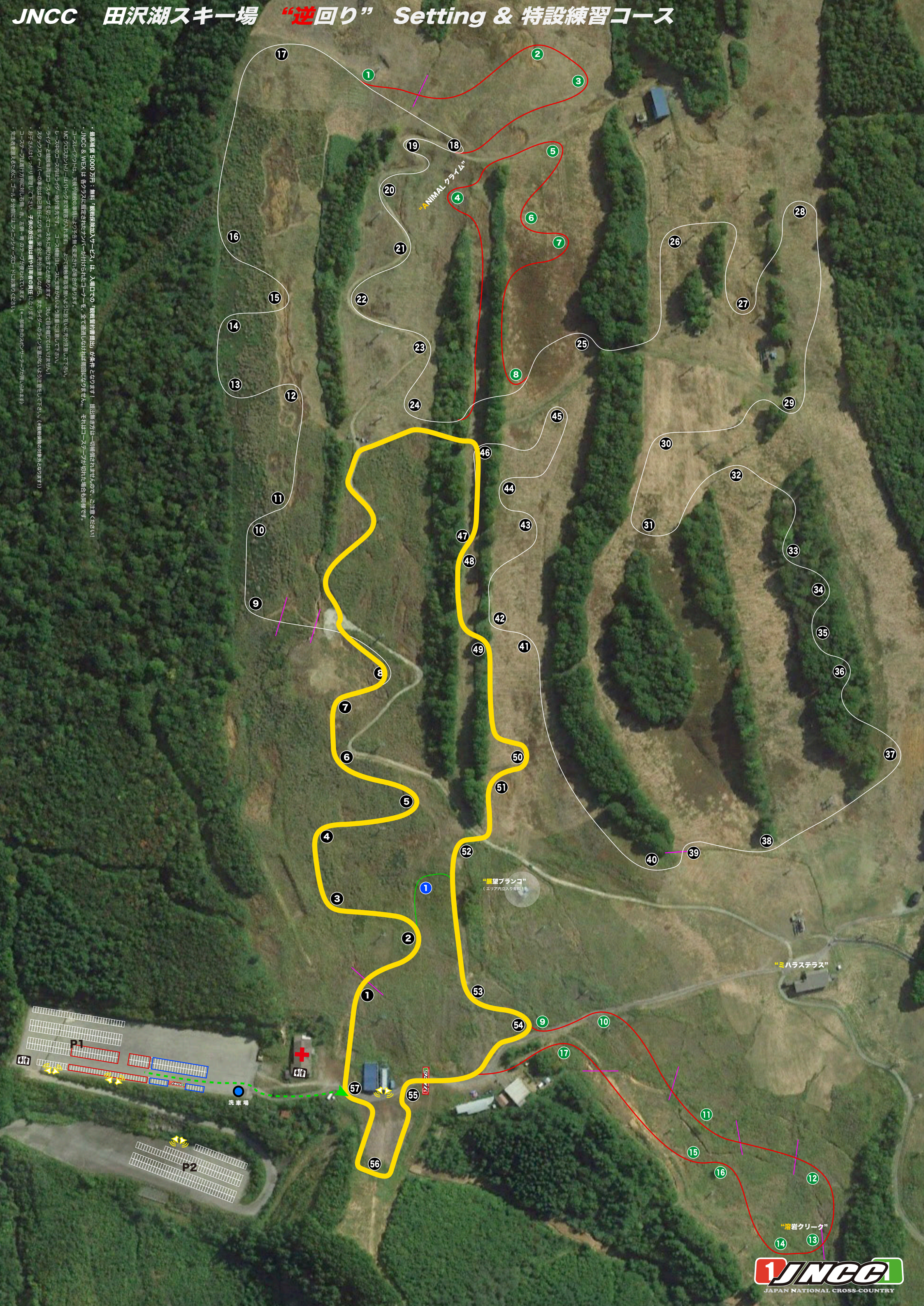

- **最高補償 5000 万円：無料「観戦保険加入サービス」は、入場口での「観戦誓約書提出」が条件 となります！ 提出無き方は一切補償されませんので、ご注意ください！**
- **JNCC & WEX は 各クラスに指定されたナンバーが付けられたコーナーを、全て通過しなければ周回になりません。 それはコーステープが切れた場合も同様です。**
- コースレイアウトは、天候や諸般の事情により予告無く変更される場合があります。
- MC クロスカントリーはパドックまで観客が入れます。 よって接触事故等無いようにお互いに充分注意して下さい。
- レース中のコース内はライダー絶対優先です。 コース横断はレースに支障がないよう厳重に注意して下さい。
- ライダーと競技車両はコーステープを切ってコース外に飛び出すことがあります。 決して目を離してはいけません！
- スタックスウィーパーの事故は自己責任になります。安全に充分注意しながら、またライダーのラインを塞がないよう注意をして下さい。（※観戦保険の対象外となります！）
- お子さんはしっかり管理して下さい。 **子供の放任事故は親や引率者の責任** になります。
- コーステープは進行方向に対し右側 - 赤、左側 - 青 のテープが使われています。 （※一部単色のスポンサーテープが用いられます）
- 完走者を讃えるために、ゴール 5 分前には フィニッシャーズロードにお集りください。